

Verwaltungsvorlage

Entscheidung durch VA Rat/öff. Rat/nichtöff.

über	Sitzung Nr.	Datum
Ausschuss für Bau, Straßen und Umwelt	9	24.01.2018
Verwaltungsausschuss	14	05.02.2018

Federführende Dienststelle	Nr.	Verfasserin / Verfasser der Vorlage	Zelcher
	II	Holger Meyer	

Betreff	Gestaltung des Rathausplatzes
----------------	-------------------------------

I. Beschlussvorschlag

Die Gestaltung des Rathausplatzes erfolgt gemäß des Ausführungsplanes Drucksache Nr. 7.1/2018.

II. Begründung

Die Überarbeitung der asphaltierten Fläche des Rathausplatzes hat der Bauhof bereits im vergangenen Jahr vorgenommen.

Durch den Bauhof sind gemäß Ausführungsplan weitere Arbeiten vorzunehmen:

1. Regulierung der Pflasterflächen einschl. der Rinnenanlagen
2. Sitzecke vergrößern
3. Erstellung eines Holzunterstandes bei der Sitzecke
4. Überarbeitung der Beetflächen einschl. Bepflanzung
5. Einbau von Fahrradbügel

Bei diesen Arbeiten fallen lediglich Kosten für die Materialbeschaffung an.

Die Ergänzung der Beleuchtung und die Parkplatzmarkierung sind durch Fachfirmen durchzuführen und sollen im Rahmen der zur Verfügung stehenden Haushaltsmittel erfolgen. Zusätzliche Mittel müssen nicht veranschlagt werden.

Christoph Hartz

Gemeinde Ovelgönne - Landkreis Wesermarsch

Vorplatz Rathaus - Sporthalle
- Lageplan - (Entwurf)

Parkplatz-Anordnung 90° - Anzahl Parkplätze: 22 Stk

Hinweis: Verwendung dieser Unterlage nur für interne Zwecke/
Weitergabe nur mit schriftlicher Zustimmung des Verfassers!

Ingenieurgesellschaft

Mitglieds: 1.250 - DIN A3
Stand: 12.01.2018

melcher, schmidt und partner
baha Lappeln, august-Hinrichs-Str.4, 26215 Wiefelsede, Tel. 04402-960398

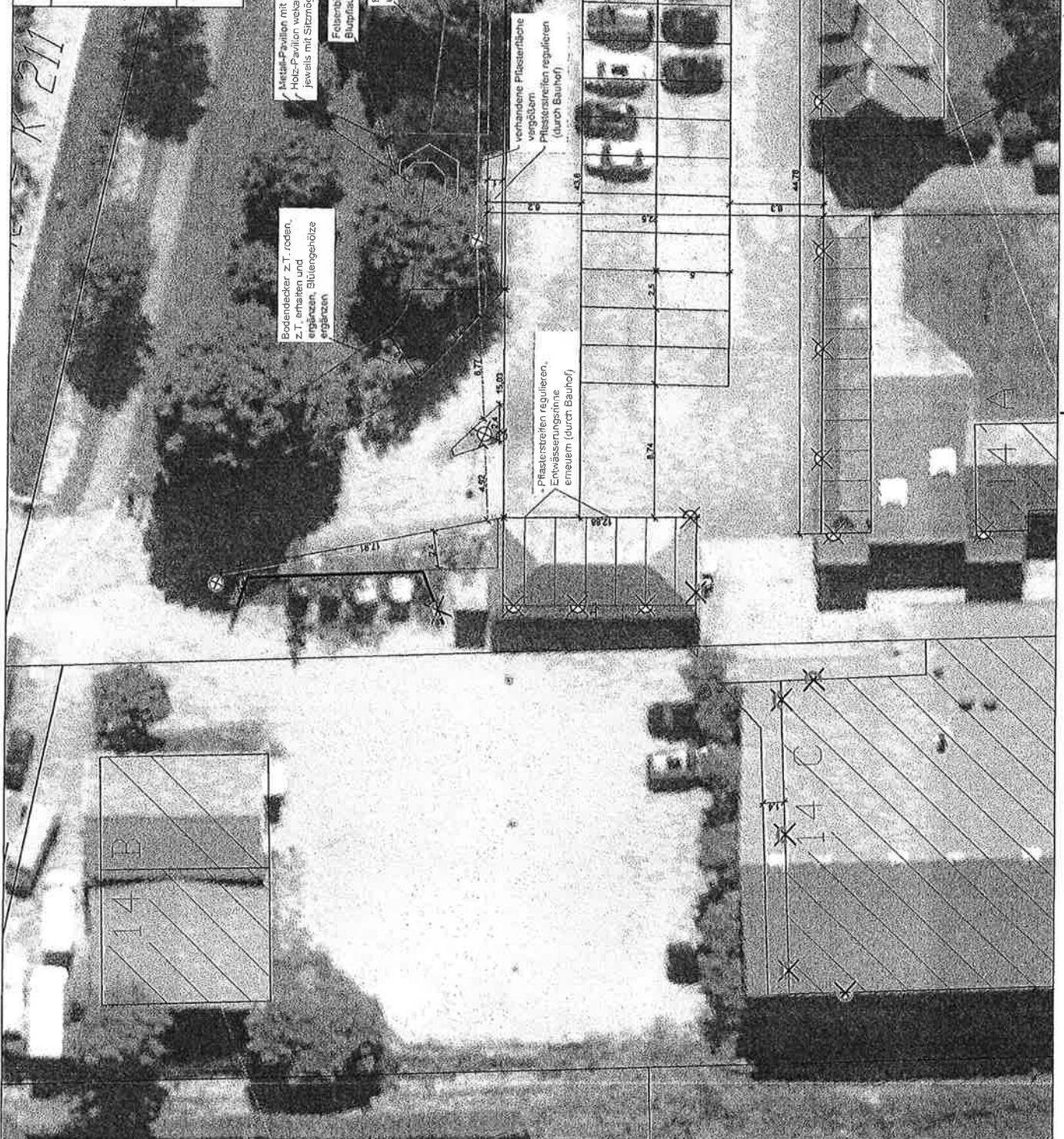

Legende
Leuchte vorhanden
Leuchte geplant